

MODULARIO  
F. rig. rend. 487



MINISTERO DELLE FINANZE  
DIREZIONE GENERALE DEL CATASTO E DEI SS.TT.EE.  
**CATASTO EDILIZIO URBANO** (RDL 13-4-1939, n. 652)

ALP 17 EP 803/620

MOD. BN (CEU)

LIRE  
250

Planimetria di u.i.u. in Comune di... **DRUOGNO** ..... via **FRAZIONE GAGNONE** ..... civ. ....

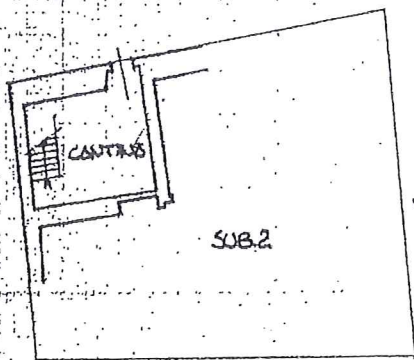

PIANO TERRA H=245 mt

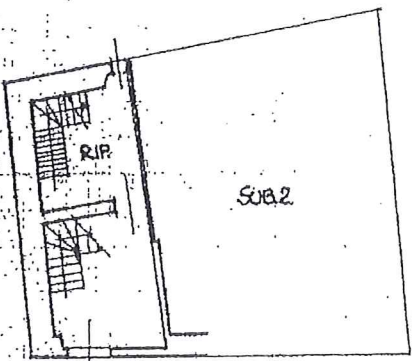

PIANO PRIMO H=245 mt

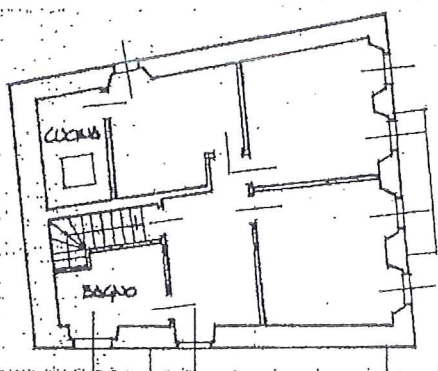

PIANO SECONDO H=230 mt

*Stavre Margariti  
Mudro Shule  
Caterine margariti  
proprietari*

*Giordani Emilio*

*Indie Umberto*

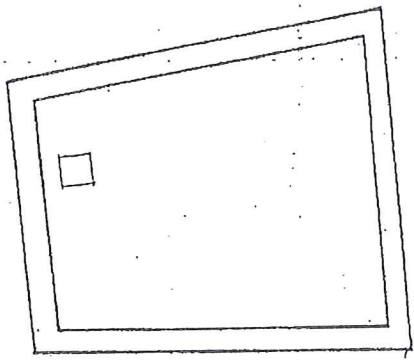

PIANO TERZO SOTTOTETTO Hm = 140 mt

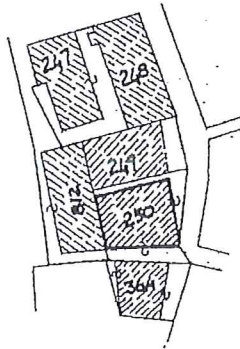

STRALCIO N.G.T.  
FOGLIO 24 SCALA 1:1000



ORIENTAMENTO.

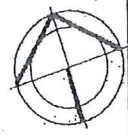

SCALA DI 1:200

*Severino Scudaglia*

Catasto dei Fabbricati - Situazione al 25/07/2014 - Comune di DRUOGNO (D374) - Foglio: 24 - Particella: 250 - Subalterno: 3

Dichiarazione di N.C.   
Ultima planimetria in atti  
Denuncia di variazione   
Data presentazione: 26/06/1991 - Data: 25/07/2014 - n. T39528 - Richiedente: MNDSVT67L13E1585  
Totale superficie catastale di acquisizione: 114,00 m<sup>2</sup> (n. 297) - Imp. richiesta: 46,108.297  
F. 24 sub. 3  
n. 250

Compilata dal **GEOMETRA**  
(filio, cognome e nome)  
**SELVA GIOVANNI BATTISTA**  
CATASTO  
della provincia di **NOVARA** n. **2086**  
data **22/01/91** Firma **Selva JB**

RISERVATO ALL'UFFICIO  
3/57