

Agenzia del Territorio
CATASTO FABBRICATI
 Ufficio Provinciale di
 Verbano Cusio Ossola

Dichiarazione protocollo n. VB0072191 del 06/10/2005
 Planimetria di u.i.u. in Comune di Re

Via Roma

civ. 14

Identificativi Catastali:

Sezione:
 Foglio: 61
 Particella: 63
 Subalterno: 5

Compilata da:
 Cappini Ermanno

Iscritto all'albo:
 Architetti

Prov. Verbano Cusio Ossol N. 334

gheda n. 1

Scala 1:200

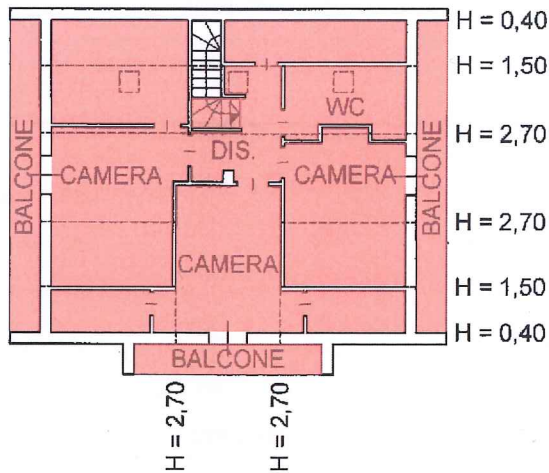

PIANO SECONDO (SOTTOTETTO)

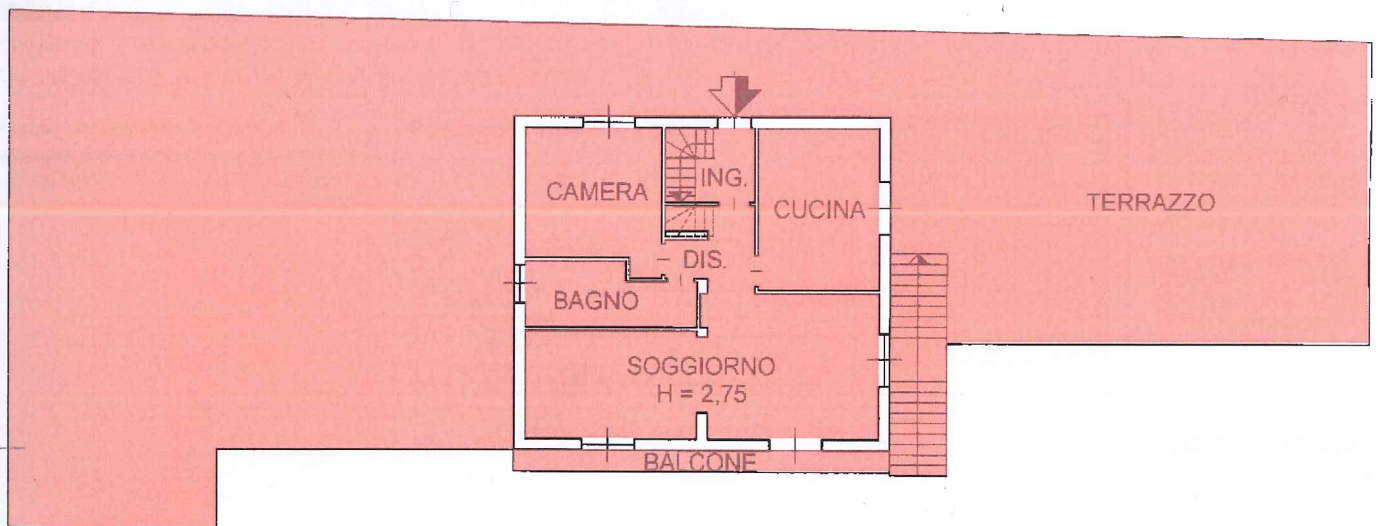

PIANO PRIMO

