

Agenzia del Territorio
CATASTO FABBRICATI
Ufficio Provinciale di
Verbano Cusio Ossola

Dichiarazione protocollo n. VB0072191 del 06/10/2005

Planimetria di u.i.u. in Comune di Re

Via Roma

civ. 16

Identificativi Catastali:

Sezione:
Foglio: 61
Particella: 63
Subalterno: 3

Compilata da:
Cappini Ermanno

Iscritto all'albo:
Architetti

Prov. Verbano Cusio Ossol N. 334

Scheda n. 1

Scala 1:200

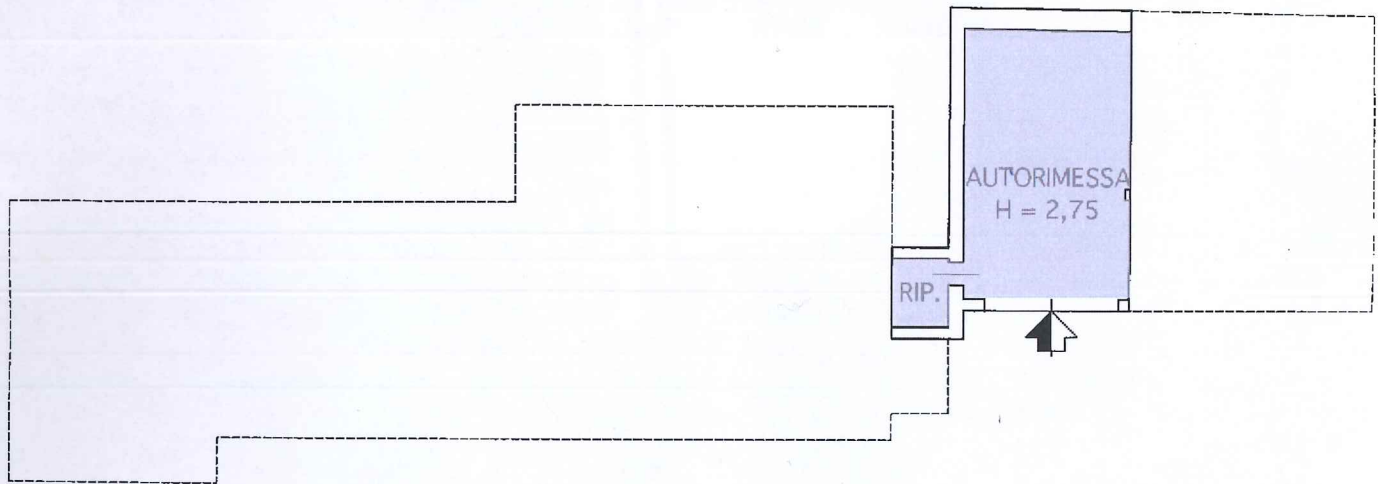

PIANO TERRA

