

Agenzia del Territorio
CATASTO FABBRICATI
Ufficio Provinciale di
Verbano Cusio Ossola

Dichiarazione protocollo n. VB0072191 del 06/10/2005

Planimetria di u.i.u. in Comune di Re

Via Roma

civ. 16

Identificativi Catastali:

Sezione:

Foglio: 61

Particella: 63

Subalterno: 4

Compilata da:
Cappini Ermanno

Iscritto all'albo:
Architetti

Prov. Verbano Cusio Ossol N. 334

gheda n. 1

Scala 1:200

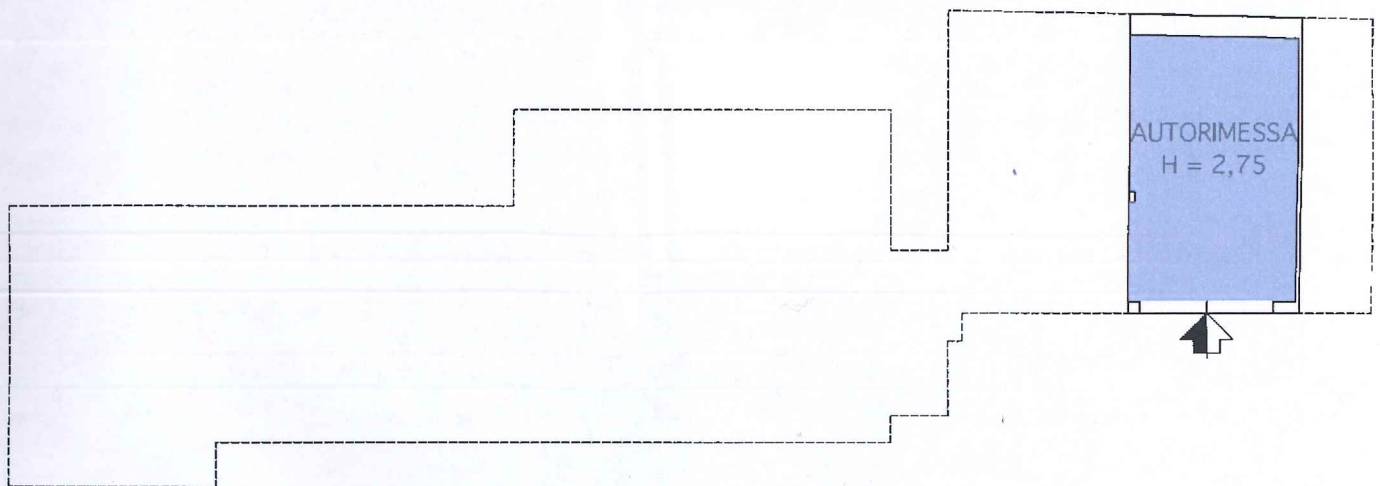

PIANO TERRA

