

imetria dell'immobile situato nel Comune di KE Via della Stazione  
MATTEI ALDO nato a Malesco il 5-6-1936 e Nicoli PAOLINA nata a GOLEGGIO (BG) il 11-1-1936  
 gata alla dichiarazione presentata all'Ufficio Tecnico Erariale di NOVARA

Ubicazione  
 Foglio 61  
 Mapp. 98  
 Scala 1:500

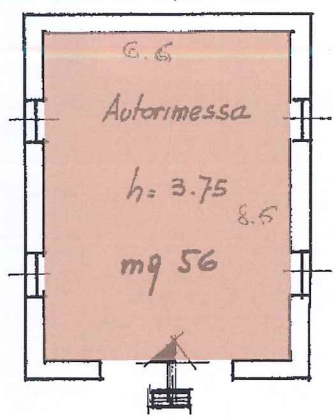
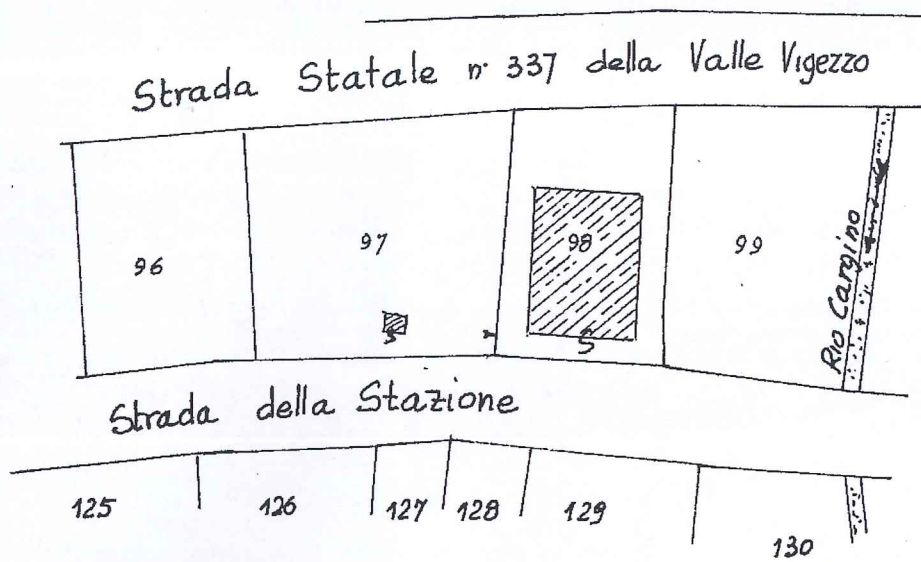

ORIENTA  
  
 SCALA DI

SPAZIO RISERVATO PER LE ANNOTAZIONI D'UFFICIO

Compilata dal Geom. P. ...  
 (Titolo, nome e cognome del tecnico)