

MODULARIO
F. - Cat. S. T. - 315



MINISTERO DELLE FINANZE

DIREZIONE GENERALE DEL CATASTO E DEI SERVIZI TECNICI ERARIALI

MOD. B (Nuovo Catasto Edilizio Urbano)

NUOVO CATASTO EDILIZIO URBANO

Lire
15

(R. DECRETO-LEGGE 13 APRILE 1939, N. 662)

Planimetria dell'immobile situato nel Comune di Malesco Via Viale Mazzini

Ditta BERNARDINI PATTISPA S.R.L. Via S. Maria 10 - 23020 Malesco (LC)

Allegata alla dichiarazione presentata all'Ufficio Tecnico Erariale di Malesco

PIANO SECONDO

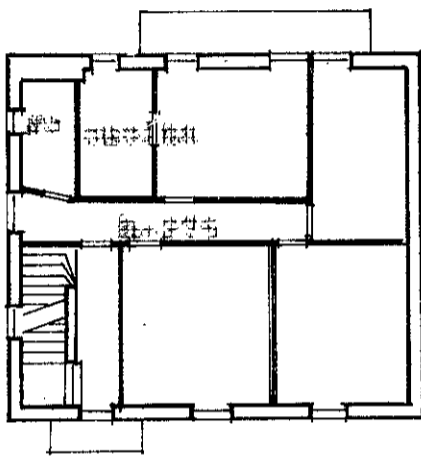

PIANO TERZO (subalterno)

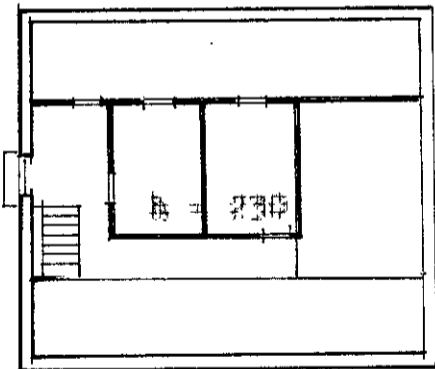

STRALCIO N.C.E.

FOGLIO 17

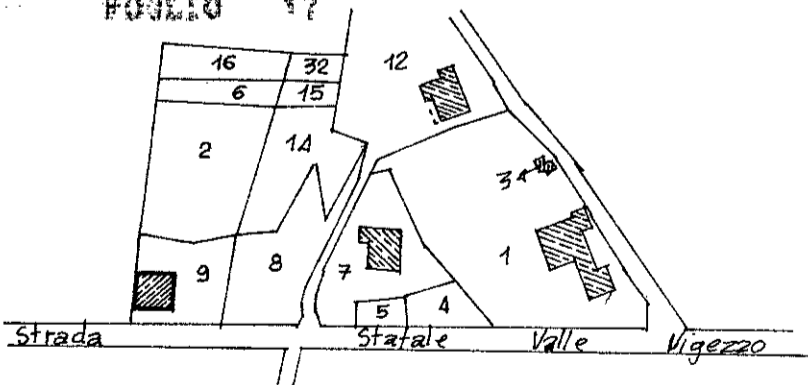

Scala 1 : 1000

ORIENTAMENTO

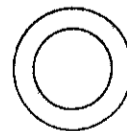

Scala di 1 : 200

SPAZIO RISERVATO PER LE ANNOTAZIONI D'UFFICIO

DATA

16.6.14

PROT. N°

37/74

17-3-4

Compilata dal Ing. G. P. ...
(Titolo, nome e cognome del tecnico)

Iscritto all'Albo de ...
della Provincia di ...

DATA ...
Firma: Stefano ...