

Agenzia delle Entrate
CATASTO FABBRICATI
Ufficio Provinciale di
Verbano Cusio Ossola

Dichiarazione protocollo n.	del
Comune di Villette	
Via Pido'	civ. 10
Identificativi Catastali: Sezione: Foglio: 36 Particella: 275 Subalterno: 8	Compilata da: Podico Fulvia Iscritto all'albo: Geometri Prov. Verbano Cusio Ossol N. 472

Planimetria
Scheda n. 1 Scala 1:200

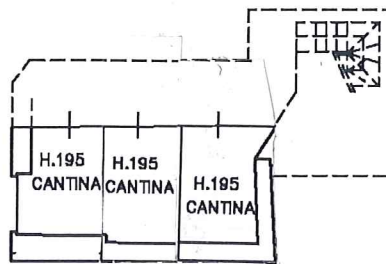

PIANO INTERRATO

