

**Agenzia delle Entrate**  
**CATASTO FABBRICATI**  
Ufficio Provinciale di  
Verbano Cusio Ossola

Dichiarazione protocollo n.	del
Comune di Villette	
Via Pido'	civ. 10
Identificativi Catastali:	Compilata da: Podico Fulvia
Sezione:	Iscritto all'albo: Geometri
Foglio: 36	
Particella: 275	
Subalterno: 5	Prov. Verbano Cusio Ossol N. 472

Planimetria
Scheda n. 1      Scala 1:200

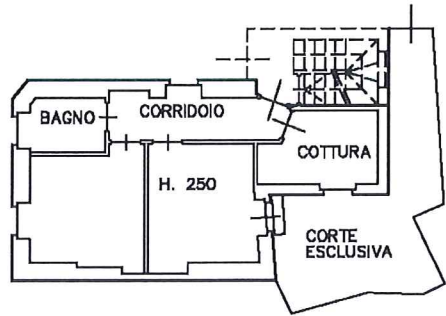

**PIANO TERRA**

