MODULARIO
F. - rig. rend. - 497

MOD. B (*Nuovo Catasto Edilizio Urbano*)

Lire 100

MINISTERO DELLE FINANZE

DIREZIONE GENERALE DEL CATASTO E DEI SERVIZI TECNICI ERARIALI

NUOVO CATASTO EDILIZIO URBANO

(R. DECRETO-LEGGE 13 APRILE 1939, N. 652)

Planimetria dell'immobile situato nel Comune di MALESCO *Via* AI MOLINI 8

Ditta MATTEI DOMENICA NATA A MALESCO IL 16/03/1.924 N.C.F. MTT DNC 24H56 E053B PROP. 500/1.000
MATTEI JDA LUIGIA SUSANNA NATA A MALESCO IL 05/03/1.929 N.C.F. MTT JLG 29H45 E053X PROP. 500/1.000

Allegata alla dichiarazione presentata all'Ufficio Tecnico Erariale di NOVARA

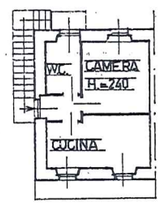

PIANO SECONDO

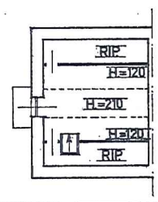

PIANO SOTTOTETTO

ORIENTAMENTO

N.

SCALA DI 1: 200

SPAZIO RISERVATO PER LE ANNOTAZIONI D'UFFICIO

DATA

PROT. N°

Part.	1044
Foglio	4
N.	21
Sub.	4

Compilata dal GEOMETRA
(Titolo, nome e cognome del tecnico)
RENATO FERRARIS
Iscritto all'Albo dei GEOMETRI
della Provincia di NOVARA
DATA 6 MAR. 1987
Firma:

Ultima planimetria in atti